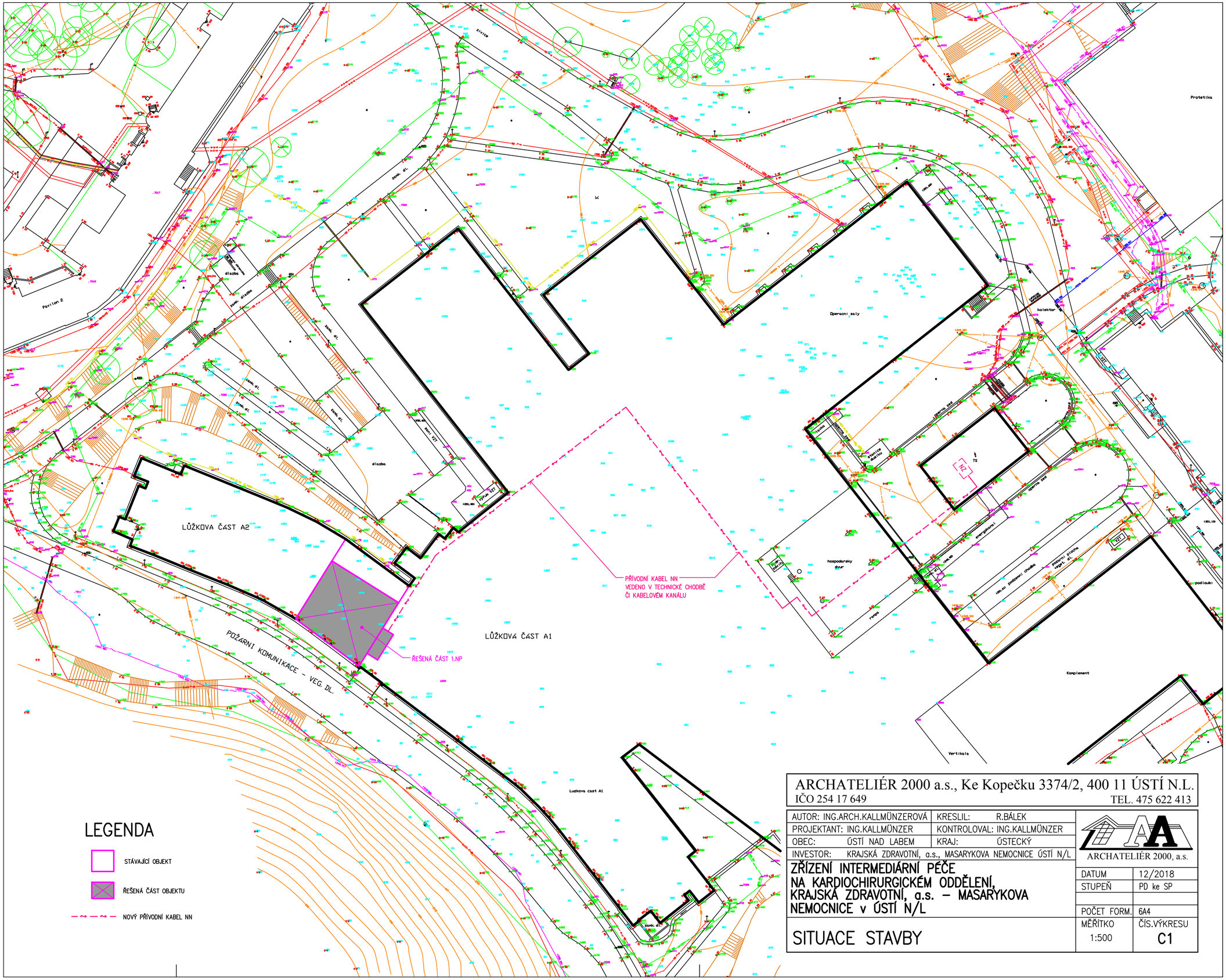

LEGENDA

- STÁVAJÍCÍ OBJEKT
- ŘEŠENÁ ČÁST OBJEKTU
- NOVÝ PŘÍVODNÍ KABEL NN

ARCHATELIÉR 2000 a.s., Ke Kopečku 3374/2, 400 11 ÚSTÍ N.L.
IČO 254 17 649 TEL. 475 622 413

AUTOR: ING.ARCH.KALLMÜNZEROVÁ	KRESLIL: R.BÁLEK	ARCHATELIÉR 2000, a.s.
PROJEKTANT: ING.KALLMÜNZER	KONTROLOVAL: ING.KALLMÜNZER	
OBEC: ÚSTÍ NAD LABEM	KRAJ: ÚSTECKÝ	
INVESTOR: KRAJSKÁ ZDRAVOTNÍ, a.s., MASARYKOVA NEMOCNICE ÚSTÍ N/L		
ZŘÍZENÍ INTERMEDIÁRNÍ PÉČE NA KARDIOCHIRURGICKÉM ODDĚLENÍ, KRAJSKÁ ZDRAVOTNÍ, a.s. – MASARYKOVA NEMOCNICE v ÚSTÍ N/L	DATUM	12/2018
	STUPEŇ	PD ke SP
	POČET FORM.	6A4
SITUACE STAVBY	MĚŘÍTKO 1:500	ČÍS.VÝKRESU C1